

# FICHE PRU 19 – DOMPIERRE

SALLE POLYVALENTE DE DOMPIERRE

## SITUATION

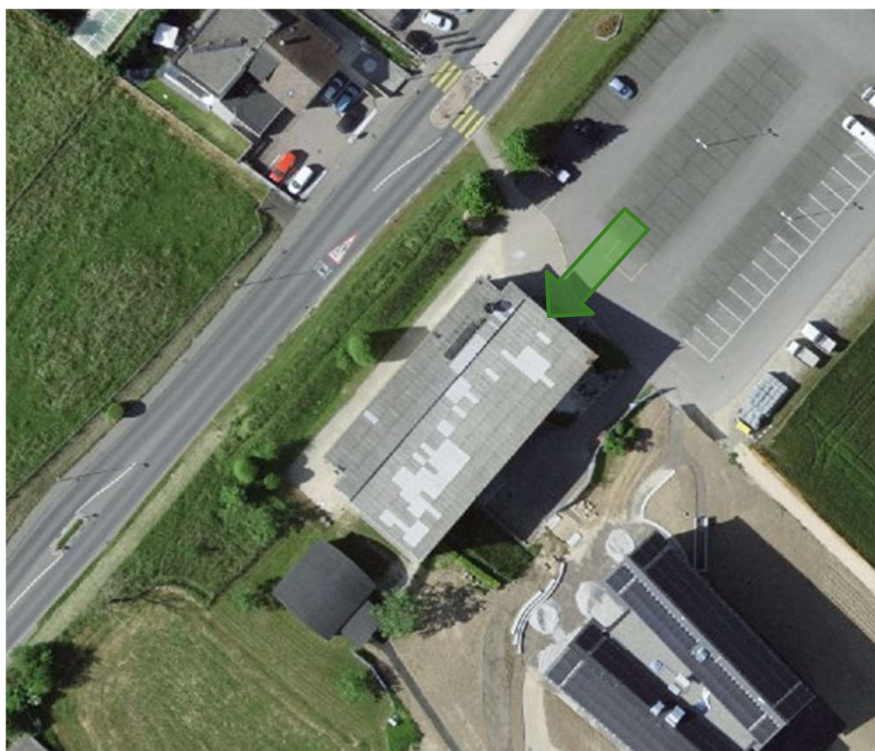

### Population concernée :

**Nombre d'habitants :** env. 2000 pers. (Dompierre et Russy)

**Type :** Habitants, étudiants et employés

### Adresse :

Route de Domdidier 16  
1563 Dompierre

### Accès :

Par la Route de Domdidier  
/ Vers le Ru

### Type de bâtiment :

Salle de sport  
Coordonnées MN95  
*2566005, 1189222*

## Mission de base du PRU

- Rassurer la population et la renseigner sur la situation
- Retransmettre au centre d'engagement et d'alarme (CEA) les appels urgents destinés au 144, 117, 118
- Renseigner l'EM ORCOC sur la situation générale sur son secteur
- Renseigner l'EM ORCOC sur sa capacité et ses besoins (renforts, essence, etc.)
- Alarmer l'EM ORCOV en cas de situation particulière
- Au besoin, appliquer les premiers secours
- Tenir un journal de bord des événements
- D'autres missions (distribution d'eau et de nourriture) peuvent être ajoutées selon les besoins.

## Qui appeler ?

Police cantonale : 117

Pompiers : 118

Ambulance : 144

### Chef de PRU (Sergent de Ville) :

Qui ? Thierry Piccand

Téléphone ? 026 672 33 30

### Contremaître :

Qui ? Alain Pizzotti

Téléphone ? 077 527 53 08

## PLAN DES PRU DE BELMONT-BROYE

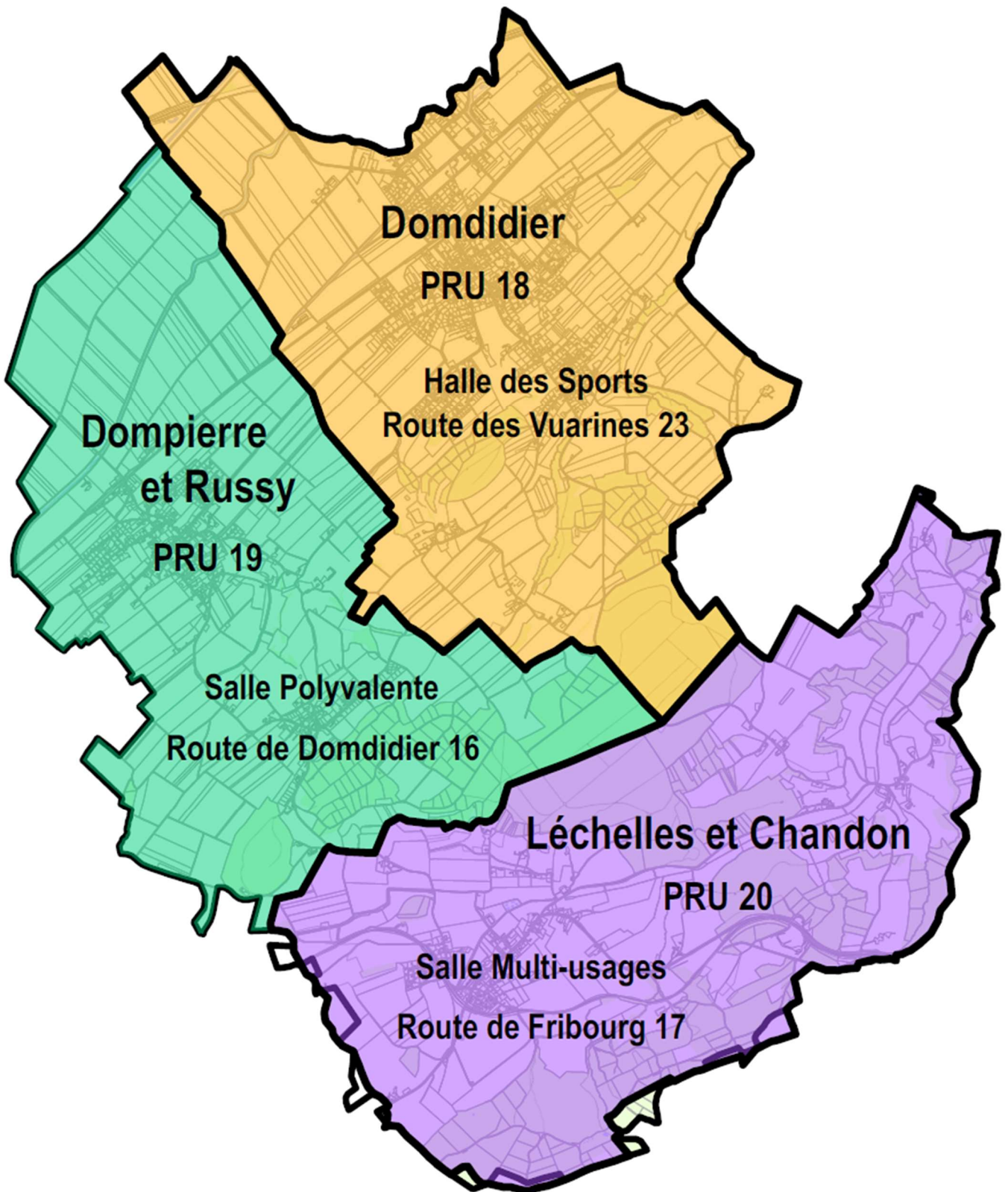

## ZONE DU QUARTIER CONCERNÉ

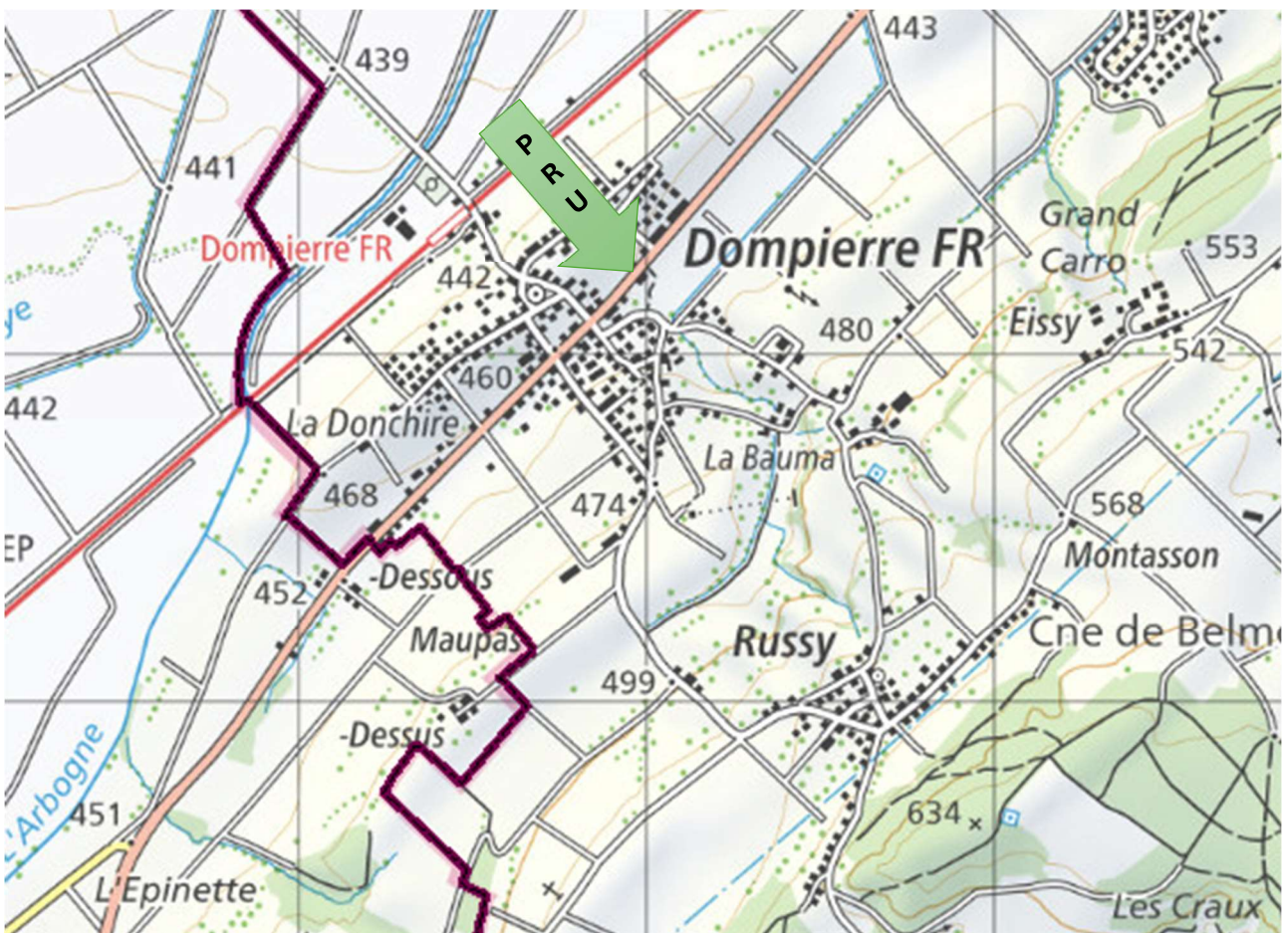

# MOYENS/LOCAUX EXISTANT SUR PLACE (RÉGIONAUX ET LOCAUX)

## Rez-de-chaussée

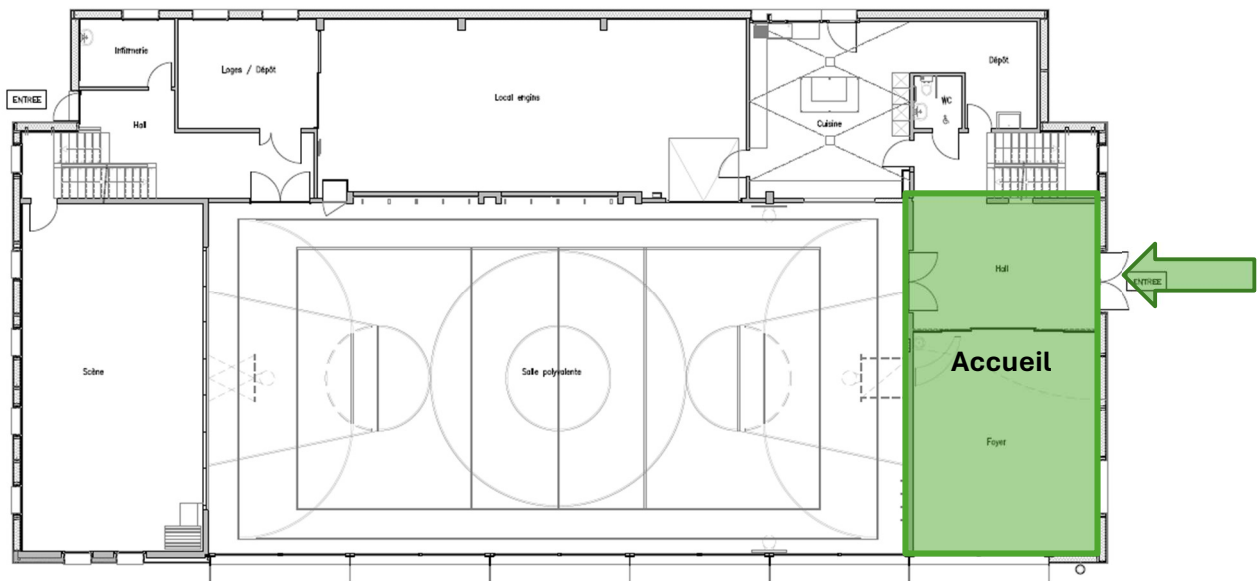

**Local d'accueil :**  
Hall d'entrée et foyer

## 1<sup>er</sup> étage

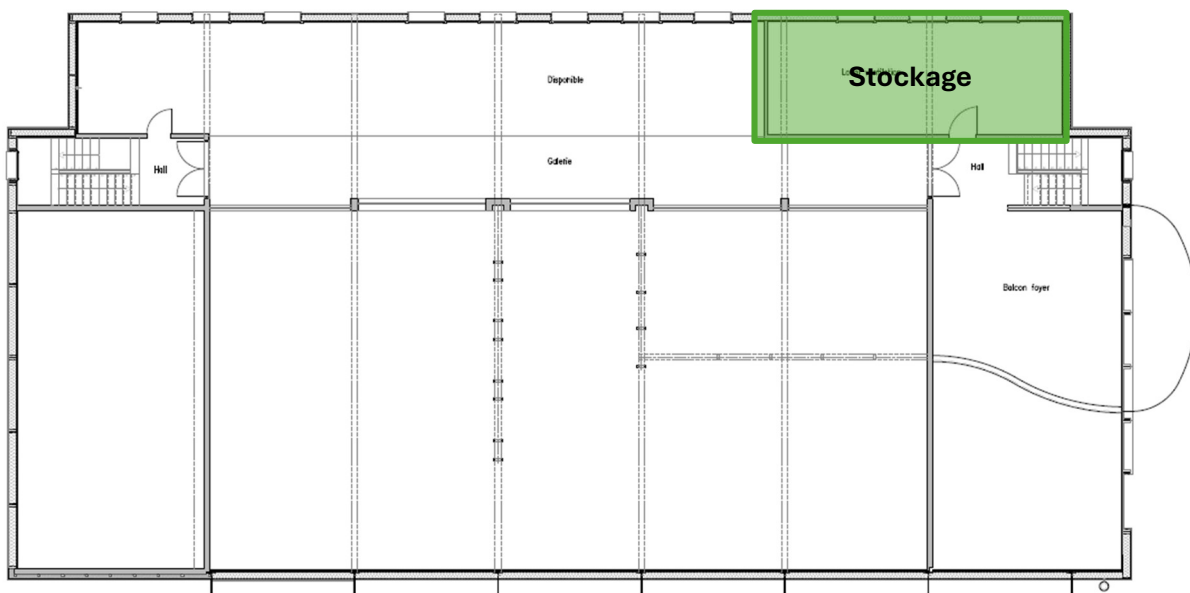

**Local de stockage :**  
Local de ventilation

## MOYENS ET MATÉRIEL

- Salle de conférence
- Tables
- Chaises
- Matériel officiel des PRU
- Journal de bord « papier » avec matériel pour écrire
- 1 Radio Polycom FR
- 1 Radio Polycom VD
- 1 Défibrillateur
- 1 Extincteur
- 2 Plans A3
- 1 Génératrice Erayak 2400P
- 4 Jerrycan de 5 litres
- 50 Lampes frontales avec piles
- 50 Réchauds + bouteille de gaz
- 1 Malette de premier secours (infirmierie)
- Piles
- Prises multiples électriques

**A prévoir :** Subsistance et boissons pour les équipes engagées

