COMMUNE DE BELMONT - BROYE ////

+ de 50 poubelles pour sachets canins à votre disposition

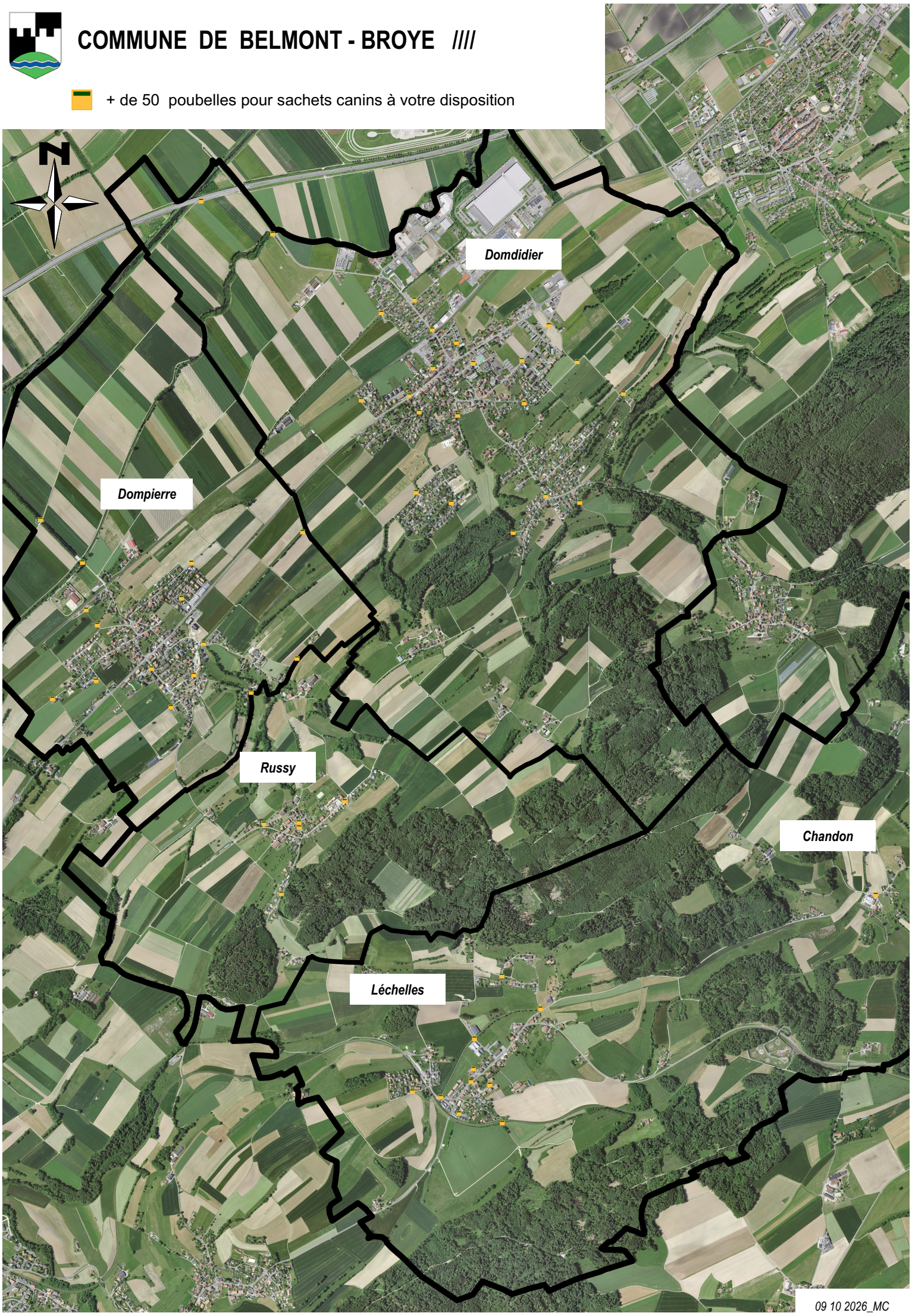

09 10 2026_MC